

Ajout d'un utilisateur dans l'Active Directory avec intégration à MyQ

1. Introduction

Comment créer un nouvel utilisateur dans l'Active Directory (AD), l'ajouter à un groupe spécifique et permettre sa synchronisation avec la solution d'impression MyQ.

2. Pré-requis

- Accès au serveur Active Directory avec des droits administratifs.
- Connaissance du groupe AD utilisé pour la synchronisation MyQ.
- MyQ configuré pour synchroniser les utilisateurs depuis l'AD.

3. Étapes de la procédure

a. Création d'un utilisateur dans l'AD

- Ouvrir la console « Utilisateurs et ordinateurs Active Directory ».
- Naviguer jusqu'à l'unité d'organisation (OU) où créer l'utilisateur.
- Clic droit > Nouveau > Utilisateur.
- Saisir les informations de l'utilisateur (nom, prénom, identifiant de connexion).
- Définir un mot de passe et appliquer les options souhaitées.

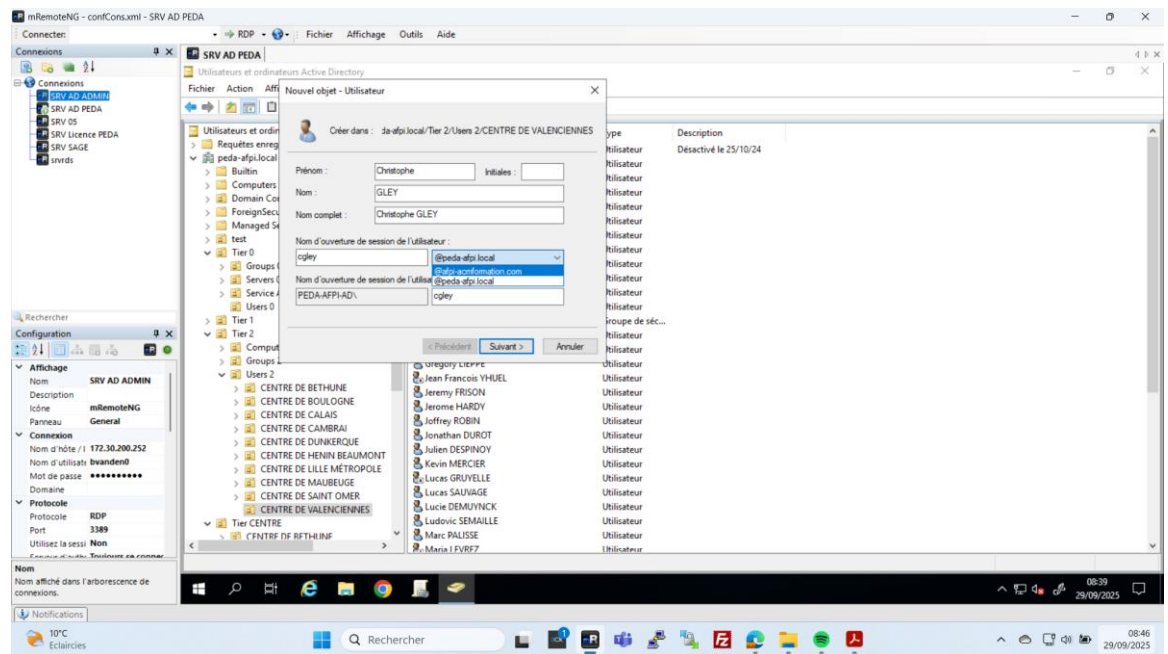

b. Ajout de l'utilisateur à un groupe AD

- Dans l'Active Directory, rechercher l'utilisateur créé.
- Ouvrir ses propriétés et aller dans l'onglet « Membre de ».
- Cliquer sur « Ajouter » et sélectionner le groupe prévu pour la synchronisation MyQ en l'occurrence "Formateur de...".
- Valider l'ajout et enregistrer les modifications.

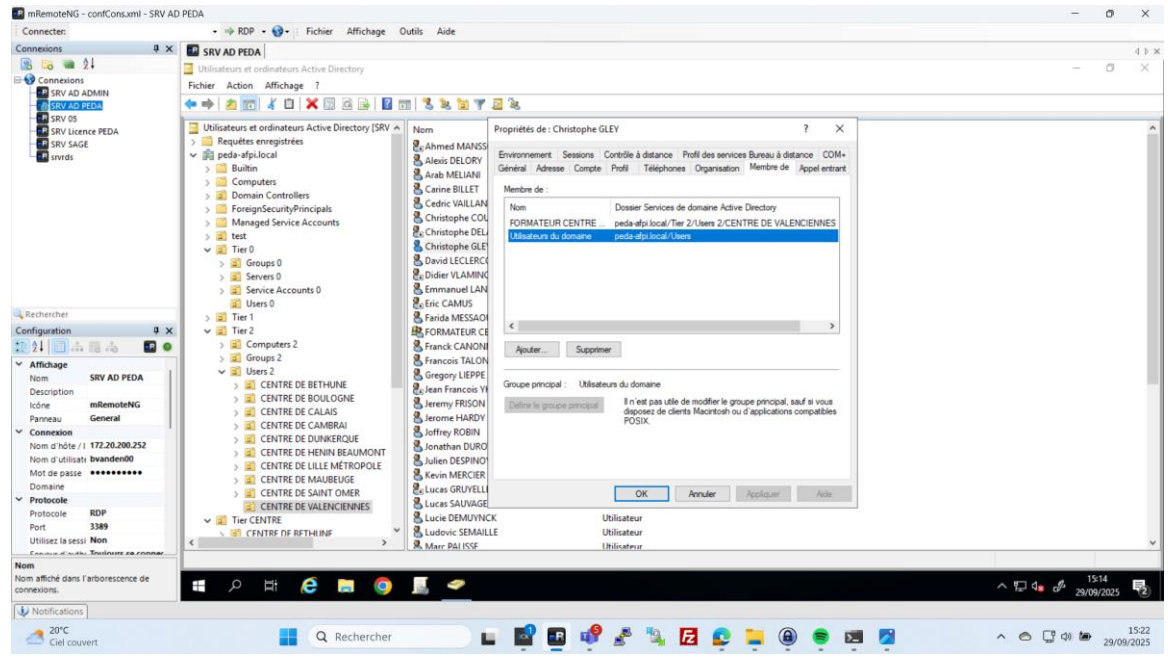

c. Synchronisation dans MyQ

- Accéder à la console d'administration MyQ.
- Forcer une synchronisation manuelle des utilisateurs ou attendre la prochaine synchronisation planifiée.
- Vérifier que l'utilisateur nouvellement ajouté apparaît bien dans la liste MyQ.

The screenshot displays the MyQ web interface during a user synchronization process. The top navigation bar includes 'Paramètres', 'Utilisateurs', and 'Synchronisation utilisateur'. The main content area shows a table of synchronization settings with columns 'Activé', 'Type', and 'Description'. The 'Microsoft Entra ID' entry is selected. A yellow notification box at the bottom center states 'L'opération exécutée en arrière-plan est terminée' (The background operation is completed). On the right, a log window titled 'Journal de synchronisation des utilisateurs - Terminé' (User Synchronization Log - Completed) displays detailed logs of the synchronization process, including user counts, progress, and memory usage. The bottom section shows the 'Utilisateurs' (Users) list, which is currently empty, with a search bar and filters.

4. Conclusion

L'ajout d'un utilisateur dans l'AD et son rattachement à un groupe dédié permet de garantir sa synchronisation dans MyQ. Cette procédure assure une gestion centralisée et homogène des utilisateurs entre l'annuaire Active Directory et la solution d'impression MyQ.